



102510010031

**WPLYNEŁO:**  
OKRĘGOWY INSPEKTORAT PRACY W OLSZTYNIE  
**KANCELARIA - OLSZTYN**

data **2025 -10- 0 1**

UNP: .....

Liczba załączników: .....

Podpis wypełniającego: .....

Rzeczoznawca: mgr inż. Tomasz Szempliński, RS 001588

Zadanie: Oszacowanie wartości pojazdu

Zleceniodawca: PAŃSTWOWA INSPEKCJA PRACY OKRĘGOWY INSPEKTORAT PRACY W OLSZTYNIE

Adres: Mołaja Kopernika 29, 10-512 Olsztyn

**PODSTAWA OPINII**

Zlecenie z dnia 22.09.2025 r., oględziny pojazdu z dnia 22.09.2025 r.

**DANE IDENTYFIKACYJNE POJAZDU**

Dane: [O] IX-2025

Marka: HYUNDAI

Model: Elantra 1.6 MR'16 E6

Wersja: Comfort

Rodzaj pojazdu: Samochód osobowy

Rok produkcji: 2018

Nr Info-Ekspert: 016-01340

Nr rejestracyjny: NO2099S

VIN: KMHD841CAJU680222



Data pierwszej rejestracji	15.06.2018 r.
Daty oględzin	22.09.2025 r.
Wskazanie drogomierza	226970 km
Okres eksploatacji pojazdu (15.06.2018 r.-26.09.2025 r.)	87 mies.
Dop. masa całkow.	1770 kg
Rodzaj nadwozia	sedan 4 drzwiowy
Jednostka napędowa	z zapłonem iskrowym (wtrysk)
Pojemność / Moc silnika	1591 ccm / 94 kW (128 KM)
Norma spalin	E6
Rodzaj skrzyni biegów	manualna
Rodzaj napędu	przedni (4x2)

Wartość rynkowa brutto wyżej zidentyfikowanego pojazdu, określona na dzień 26 września 2025 roku wynosi:

**35 400 zł****W tym VAT (23.0%) 6 619.51 zł**

Wycenę sporządził:

.....

pieczęć

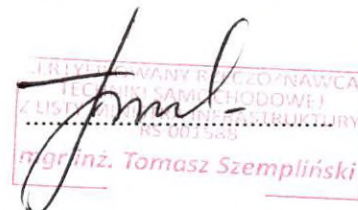
Dnia 27.09.2025 r.



Rzeczoznawca: mgr inż. Tomasz Szempliński, RS 001588

Zadanie: Oszacowanie wartości pojazdu

Zleceniodawca: PAŃSTWOWA INSPEKCJA PRACY OKRĘGOWY INSPEKTORAT PRACY W OLSZTYNIE

Adres: Mołaja Kopernika 29, 10-512 Olsztyn

**PODSTAWA OPINII**

Zlecenie z dnia 22.09.2025 r., oględziny pojazdu z dnia 22.09.2025 r.

**DANE IDENTYFIKACYJNE POJAZDU**

Dane: [O] IX-2025

Marka: HYUNDAI

Rok produkcji: 2018

Model: Elantra 1.6 MR'16 E6

Nr Info-Ekspert: 016-01340

Wersja: Comfort

Nr rejestracyjny: NO2099S

Rodzaj pojazdu: Samochód osobowy

VIN: KMHD841CAJU680222

Data pierwszej rejestracji 15.06.2018 r.  
 Daty oględzin 22.09.2025 r.  
 Wskazanie drogomierza 226970 km  
 Okres eksploatacji pojazdu (15.06.2018 r.-26.09.2025 r.) 87 mies.  
 Dop. masa całkow. 1770 kg  
 Rodzaj nadwozia sedan 4 drzwiowy  
 Jednostka napędowa z zapłonem iskrowym (wtrysk)  
 Pojemność / Moc silnika 1591 ccm / 94 kW (128 KM)  
 Norma spalin E6  
 Rodzaj skrzyni biegów manualna  
 Rodzaj napędu przedni (4x2)

**WYPOSAŻENIE STANDARDOWE (2018.01 - 2018.12)**

L.p.	Nazwa elementu wyposażenia	L.p.	Nazwa elementu wyposażenia
1	ABS - system zapobiegający blokowaniu kół	29	Oslony przeciwsłoneczne z lusterkami podświetlanymi
2	Asystent hamowania	30	Podłokietnik centralny przedni
3	Autoalarm	31	Podłokietnik siedzeń tylnych
4	Czujnik deszczu	32	Poduszki powietrzne boczne przednie
5	Czujniki ciśnienia w oponach	33	Poduszki powietrzne kierowcy i pasażera
6	Czujniki parkowania - tył	34	Radioodtwarzacz CD + MP3
7	Deska rozdzielcza z elementami czarnymi o wysokim połysku	35	Reflektory przednie projekcyjne
8	Dźwignia zmiany biegów pokryta skórą	36	Schówek na okulary
9	Fotel kierowcy z regulacją wysokości	37	Sterowanie systemem audio w kierownicy
10	Głośniki 6 szt.	38	Sygnalizacja niezapiętego pasa bezpieczeństwa kierowcy
11	Immobilizer	39	Sygnalizacja niskiego poziomu płynu do spryskiwaczy
12	Kamera cofania	40	System Bluetooth
13	Kierownica pokryta skórą	41	System kontroli trakcji i stabilizacji pojazdu ESC/VSM
14	Kieszenie w oparciach foteli przednich	42	System wspomagający pokonywanie podjazdów HAC
15	Klamki zewnętrzne chromowane	43	Szyby przednie i tylne regulowane elektrycznie
16	Klimatyzacja automatyczna 2 strefowa	44	Światła automatyczne
17	Kluczyk składany	45	Światła do jazdy dziennej LED
18	Kolumna kierownicy regulowana w 2 płaszczyznach	46	Światła p/mgielne przednie
19	Koło zapasowe dojazdowe	47	Tapicerka tekstylna
20	Komputer pokładowy	48	Tarcze kół aluminiowe 16"
21	Krata wlotu powietrza chromowana	49	Wspomaganie układu kierowniczego elektryczne
22	Kurtyny powietrzne boczne	50	Wyświetlacz radia 5,0" LCD
23	Lusterka zewnętrzne podgrzewane i regulowane elektrycznie	51	Zabezpieczenie drzwi tylnych przed otwarciem od wewnątrz
24	Lusterka zewnętrzne w kolorze nadwozia	52	Zamek centralny zdalnie sterowany



L.p.	Nazwa elementu wyposażenia	L.p.	Nazwa elementu wyposażenia
25	Lusterka zewnętrzne z kierunkowskazami	53	Zestaw wskaźników Supervision 3,5" TFT monochromatyczny
26	Mocowanie fotelików dziecięcych	54	Złącze "AUX"
27	Nawiew powietrza na siedzenia tylne	55	Złącze "USB"
28	Oparcie siedzeń tylnych dzielone asymetrycznie	56	Złącze "USB" w schowku

#### L.p. Nazwa pakietu / elementu pakietu wyposażenia standardowego

1	Lusterka zewnętrzne podgrzewane i regulowane elektrycznie Lusterka zewnętrzne regulowane elektrycznie Lusterka zewnętrzne podgrzewane elektrycznie
2	Poduszki powietrzne kierowcy i pasażera Poduszka powietrzna kierowcy Poduszka powietrzna pasażera
3	System kontroli trakcji i stabilizacji pojazdu ESC/VSM System kontroli trakcji System stabilizacji pojazdu
4	Szyby przednie i tylne regulowane elektrycznie Szyby przednie regulowane elektrycznie Szyby tylne regulowane elektrycznie

### BRAKI W WYPOSAŻENIU STANDARDOWYM POJAZDU

L.p.	Nazwa elementu wyposażenia	Wartość [zł]
1	* Listwy boczne okien chromowane	0

### OPIS ZAMONTOWANEGO W POJEŹDZIE OGUMIENIA

Koło	Marka, typ	Bieżnik [mm]	Zużycie [%]
Przednie lewe:	CONTINENTAL 205/55 R16 91H ECO CONTACT 6 TL	3.2	76
Przednie prawe:	CONTINENTAL 205/55 R16 91H ECO CONTACT 6 TL	3.2	76
Tylne lewe:	CONTINENTAL 205/55 R16 91H ECO CONTACT 6 TL	1.6	100
Tylne prawe:	CONTINENTAL 205/55 R16 91H ECO CONTACT 6 TL	1.6	100

### STAN TECHNICZNY POJAZDU

- zderzak przedni - zarysowana powłoka lakierowa po stronie lewej, prawej, od spodu,
- pokrywa komory bagażnika - korozja wokół lamp oświetlenia tablicy rejestracyjnej,
- błotnik tylny prawy - zarysowana powłoka lakierowa na wykoju koła,
- drzwi tylne lewe - tarcia powłoki lakierowej na krawędzi,
- pokrywa komory silnika - odpryski powłoki lakierowej, punktowe ogniska korozji,
- reflektor prawy - skroplona wilgoć na kloszu,
- rama dachu lewa - zarysowanie, wgniecenie, korozja.

### KOREKTY

WARTOŚĆ BAZOWA BRUTTO (88 mies.)	48 300 zł
KOREKTA ZA PIERWSZĄ REJESTRACJĘ	268 zł

Korekta uwzględnia wpływ pierwszej rejestracji pojazdu (pierwszego dopuszczenia do ruchu po zakupieniu pojazdu nowego) na jego wartość. Przyjmuje się, że pojazd bazowy został zarejestrowany po raz pierwszy 2018/05/15. Pojazd wyceniany został zarejestrowany 1 miesiąc później, zatem jego okres eksploatacji jest krótszy od okresu eksploatacji pojazdu bazowego i stąd wynika dodatnia korekta wartości.

KOREKTA ZA PRZEBIEG	- 10 158 zł
---------------------	-------------

Korekta uwzględnia wpływ przebiegu pojazdu na jego wartość. Wartość bazowa (skorygowana o wpływ pierwszej rejestracji) została określona dla przebiegu normatywnego 122 400 km. Zweryfikowany przebieg wycenianego pojazdu jest większy od normatywnego o 104 570 km. Powoduje to zastosowanie korekty wartości w wysokości -20.91%.

KOREKTA ZA OGUMIENIE	- 1 064 zł
----------------------	------------



Korekta uwzględnia wpływ stanu ogumienia na wartość pojazdu. Punktem odniesienia jest ogumienie o zużyciu 50%.

## KOREKTY RÓŻNE

- 1 920 zł

Opis korekty:	[%]	Wartość [zł]
Stan utrzymania i dbałość o pojazd	-2.0	- 768
<i>Stan utrzymania i dbałość o pojazd mogą mieć wpływ na wartość rynkową pojazdu w przypadku, gdy stan wycenianego pojazdu istotnie odbiega od dobrego, odpowiedniego dla danego okresu eksploatacji i przebiegu. Stwierdzony ponadprzeciętnie dobry stan świadczący o wyjątkowej dbałości o pojazd może stanowić podstawę korekty dodatniej wartości, stan gorszy od typowego dobrego - podstawę do korekty ujemnej.</i>		
Zadana szacunkowa korekta z tytułu wcześniejszych napraw	-3.0	-1 152
<i>Naprawy powypadkowe samochodów szczególnie, w pierwszych latach eksploatacji powodują obniżenie wartości tych pojazdów w odniesieniu do pojazdów bezwypadkowych, a zatem mogą stanowić podstawę do stosowania ujemnej korekty wartości.</i>		
<i>Wykonane prawidłowo naprawy w samochodach eksploatowanych dłużej niż 6 lat najczęściej nie powodują spadku ich wartości, a mogą nawet spowodować poprawę stanu technicznego i wzrost wartości. Podstawę do stosowania korekty dodatniej mogą stanowić także wykonane prawidłowo i udokumentowane naprawy nie związane z uszkodzeniami powypadkowymi, w tym wymiany zespołów, których celem jest usprawnienie - polepszenie pojazdu.</i>		

Wartość rynkowa brutto wyżej zidentyfikowanego pojazdu, określona na dzień 26 września 2025 roku wynosi:

**35 400 zł**

(Słownie: trzydzieści pięć tysięcy czterysta złotych)

W tym VAT (23.0%) 6 619.51 zł

Wartość określono na podstawie:

- notowań wartości rynkowych z bazy pojazdów 'Komputerowego Systemu INFO-EKSPERT' na IX-2025 zaakceptowanych przez wykonawcę opinii,
- korekt mających wpływ na wartość pojazdu.

- podczas oględzin nie wykonano jazdy próbnej.
- nie weryfikowano odczytanego stanu drogomierza z zapisami w urządzeniach elektronicznych pojazdu.
- niniejsza ekspertyza służy wyłącznie do oszacowania wartości rynkowej przedmiotu wyceny i nie może być wykorzystywana do żadnego innego celu, niż wymieniony powyżej.
- wycena nie może stanowić podstawy do oceny cech i stanu wycenianego obiektu przy jego zakupie.
- rzeczoznawca nie bierze na siebie odpowiedzialności za wady ukryte (prawne i fizyczne) oraz ewentualne skutki wynikające z dalszego użytkowania przedmiotu wyceny, a także za skutki wykorzystania samej wyceny.
- powyższa wycena nie jest szczegółową ekspertyzą stanu technicznego przedmiotu wyceny i za taką nie może być uznawana, w szczególności nie może być traktowana jako gwarancja sprzedaży przedmiotu wyceny za oszacowaną wartość.
- niniejsza wycena nie może być publikowana w całości w jakimkolwiek dokumencie bez zgody wykonawcy i bez uzgodnienia z nim formy i treści takiej publikacji.
- wycenę przeprowadzono w oparciu o dostarczoną dokumentację oraz badanie organoleptyczne.
- nie prowadzono badań diagnostycznych oraz weryfikacji warsztatowej przedmiotu wyceny.
- niniejsza wycena została sporządzona na podstawie oględzin wycenianego przedmiotu w warunkach występujących w miejscu jego udostępnienia.

Wycenę sporządził:

.....

pieczęć

WYKONAWCA RZECZOWNICZA  
FIRMOWA SAMOCHODOWA  
LISTY MIŁOŚĆ I INFRASTRUKTURY  
mgr inż. Tomasz Szempliński

Dnia 27.09.2025 r.



# ARKUSZ BADANIA POWŁOKI LAKIEROWEJ

do wyceny nr: 01/09/2025

z dnia: 27.09.2025 r.

Rzeczoznawca: mgr inż. Tomasz Szempliński, RS 001588

Zadanie: Oszacowanie wartości pojazdu

Zlecniodawca: PAŃSTWOWA INSPEKCJA PRACY OKRĘGOWY INSPEKTORAT PRACY W OLSZTYNIE

Adres: Mołaja Kopernika 29, 10-512 Olsztyn

## DANE IDENTYFIKACYJNE POJAZDU

Dane: [O] IX-2025

Marka: HYUNDAI

Model: Elantra 1.6 MR`16 E6

Wersja: Comfort

Rodzaj pojazdu: Samochód osobowy

Rok produkcji: 2018

Nr Info-Ekspert: 016-01340

Nr rejestracyjny: NO2099S

VIN: KMHD841CAJU680222

## OPIS POWŁOKI LAKIEROWEJ

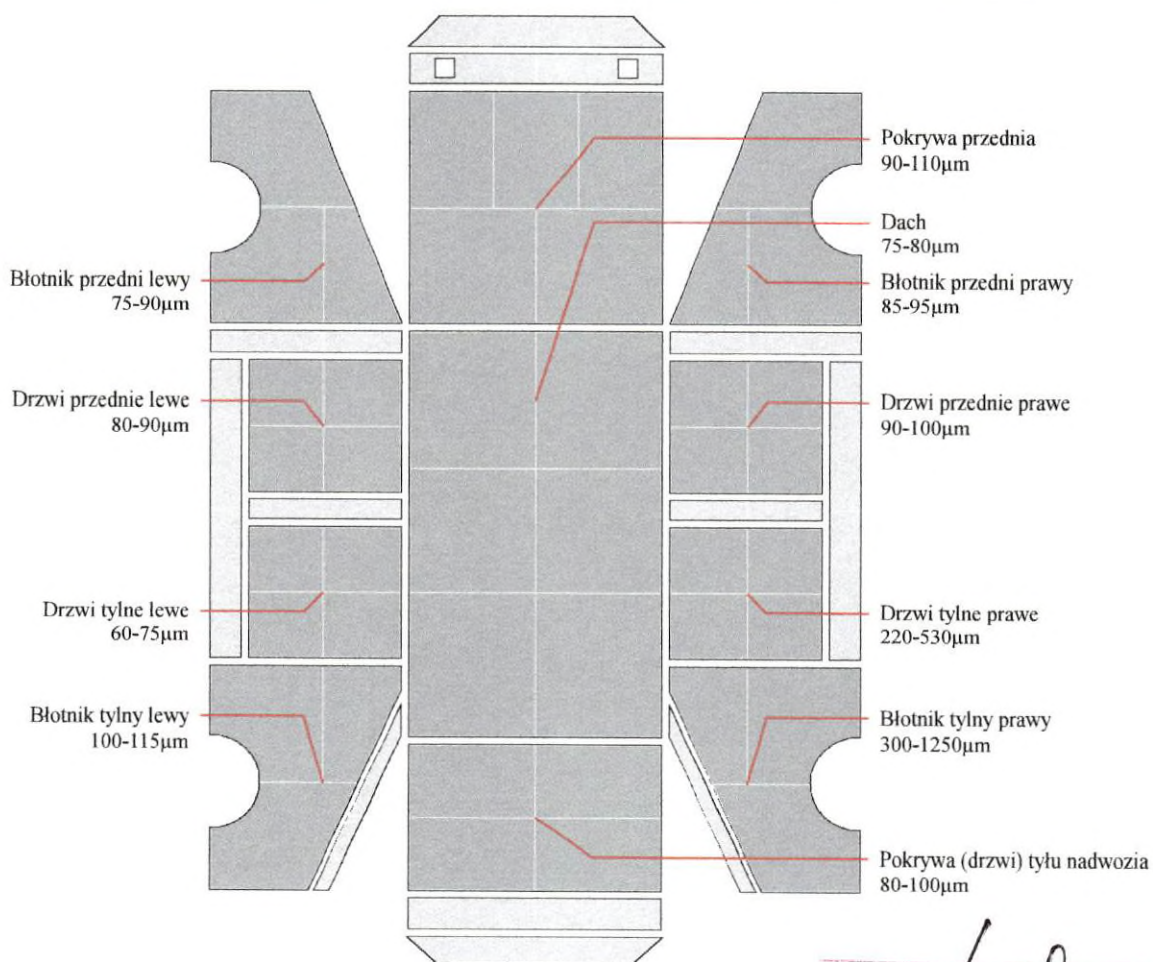

IDENTYFIKACJA RZECZOWNAWCY  
TECHNIKI SAMOCHODOWEJ  
Z LISTY INSPEKTORÓW I INSPEKTORÓW  
mgr inż. Tomasz Szempliński



# DOKUMENTACJA FOTOGRAFICZNA

do wyceny nr: 01/09/2025

z dnia: 27.09.2025 r.

## DANE IDENTYFIKACYJNE POJAZDU

Dane: [O] IX-2025

Marka: HYUNDAI  
Model: Elantra 1.6 MR 16 E6  
Wersja: Comfort  
Rodzaj pojazdu: Samochód osobowy

Rok produkcji: 2018  
Nr Info-Ekspert: 016-01340  
Nr rejestracyjny: NO2099S  
VIN: KMHD841CAJU680222



20250922\_102649



20250922\_102702



20250922\_102718



20250922\_103132

CIĘŻY PRZEWANIA I CZYNIA  
TECHNIKI SAMOCHODOWE  
Z LISTY MINISTERIA INFRASTRUKTURY  
mgr inż. Tomasz Szempliński







20250922\_102813



20250922\_102826



20250922\_102833



20250922\_102840

CERTYFIKOWANY RACZOWNIAWCA  
TECHNIKI SAMOCHODOWEJ  
Z LISTY MINISTRA INFRASTRUKTURY  
1988  
mgr inż. Tomasz Szempliński







20250922\_102846



20250922\_102954



20250922\_102957



20250922\_103015

CERTYFIKOWANY INŻYNIER ZODJAWCA  
Z LISTY INŻYNIERÓW ICHODOWYCH  
mgr inż. Tomasz Szempliński





20250922\_103048



20250922\_103118



20250922\_103122



20250922\_103140

UWAGA! WYKONANIE PRACZOWNIA  
Z LISTY MINISTRA INFRASTRUKTURY  
mgr inż. Tomasz Szempliński







20250922\_103206

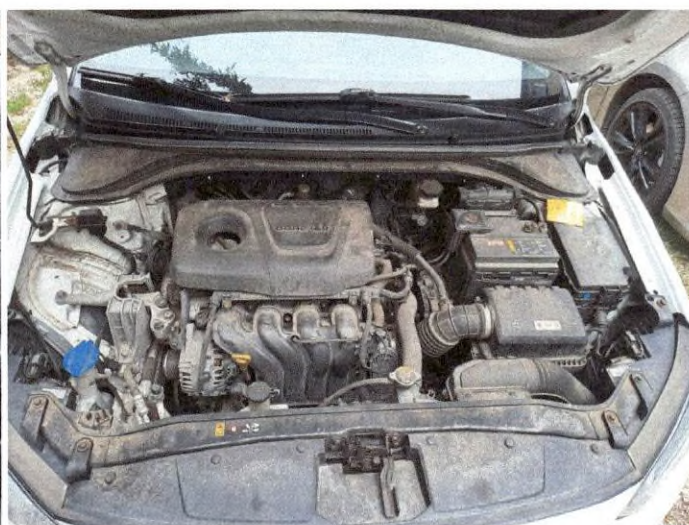

20250922\_103250



20250922\_103331



20250922\_103351

TYTUŁOWANIE RZECZOWNICĄ  
TECHNIKI SAMOCHODOWEJ  
Z LISTY MINISTERA INFRASTRUKTURY  
mgr inż. Tomasz Szempliński







20250922\_103408



20250922\_103443

ARTYŚTA WARTY WYCENY  
TECHNIK SANITARNY  
LISTY MINISTERSTWA INFRASTRUKTURY  
mgr inż. Tomasz Szempliński







20250922\_103447



20250922\_103529



20250922\_103534



20250922\_103542

CERTYFIKOWANY SPECJALISTA  
Z LISTY MINISTERSTWA INFRASTRUKTURY  
mgr inż. Tomasz Szempliński





20250922\_103546



20250922\_103609



20250922\_103732



20250922\_104333

Świadczenie usług z zakresu  
techniki samochodowej  
z listy wojewódzkiej inspekcji  
mgr inż. Tomasz Szempliński



A close-up photograph of the front left corner of a white car. The image shows the headlight assembly, which has a dark, angular design. The white body panels of the car are visible, showing some minor surface texture and a few small dark spots. The car is parked on a dark, possibly asphalt, surface.

[illegible]

The image shows a three-page document, likely a passport or travel record. The left page is a Czech passport for Jitka CZE 2073, born 15.06.1927, with a blue circular stamp. The middle page is a yellowed document with a blue circular stamp and some text. The right page is a blank, aged, cream-colored page.

mgr inż. Tomasz Szempliński